

# 6. NÖ Katastrophenschutzfachtagung

Tulln, 23. November 2009

Amt der NÖ Landesregierung  
Abteilung Feuerwehr und Zivilschutz  
Landeswarnzentrale NÖ

3430 Tulln

Tel.: 02272/9005/16666

Fax: 02272/9005/13520

[post.lwz@noel.gv.at](mailto:post.lwz@noel.gv.at); [post.ivw4@noel.gv.at](mailto:post.ivw4@noel.gv.at)

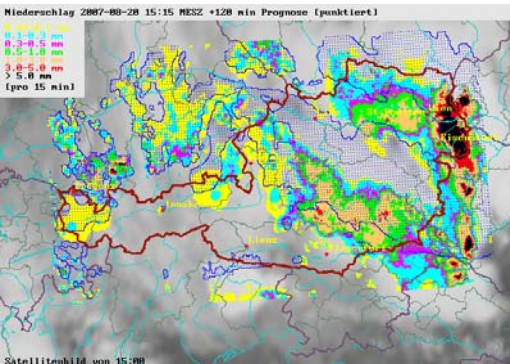

# Extremwinter 2008/2009

## Höhepunkt der Schneefälle, 21.-28.02.2009





# Extremwinter 2008/2009

## Frühwarnsysteme & aktuelle Daten

Temperatur | Wind | Niederschlag | Niederschlagsvorhersage

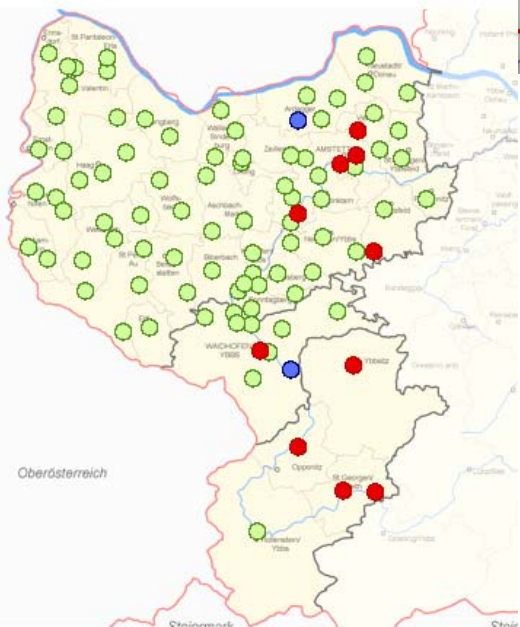
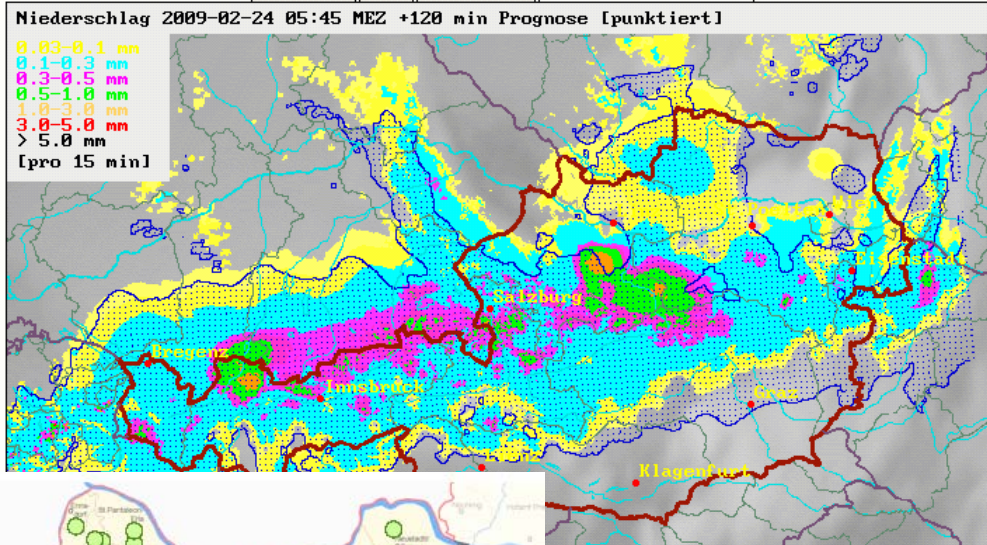

**Oben:**  
**NOWCASTING**  
**System ZAMG**  
**Aktuelle NS und**  
**Schneefälle uns**  
**2h Vorhersage**

**Links:**  
**Einsatzleitsystem**  
**Status der**  
**Feuerwehren**

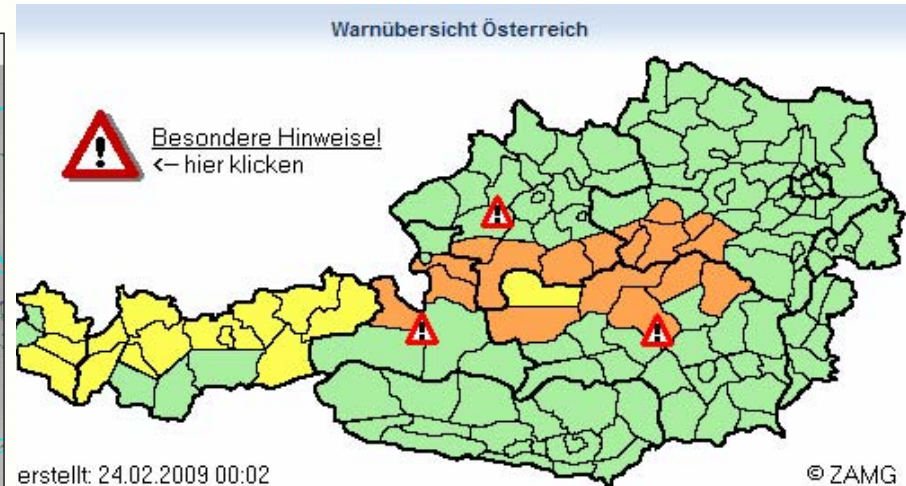

	WIND	REGEN	SCHNEE	GLATTEIS	GEWITTER
Burgenland	-	-	-	-	-
Kärnten	-	-	-	-	-
Niederösterreich	-	-	40 cm	-	-
Oberösterreich	-	-	40 cm	-	-
Salzburg	-	-	40 cm	-	-
Steiermark	-	-	40 cm	-	-
Tirol	-	-	40 cm	-	-
Vorarlberg	-	-	40 cm	-	-
Wien	-	-	-	-	-
Osttirol	-	-	-	-	-

**ZAMG – zu erwartende Neuschneehöhen**

# Extremwinter 2008/2009

Täglicher Lawinenlagebericht und Risikokarte  
des NÖ Lawinenwarndienstes  
(Abt. WA 5 Hydrologie und ZAMG Steiermark)

Freitag, 27. Februar 2009, 08:00

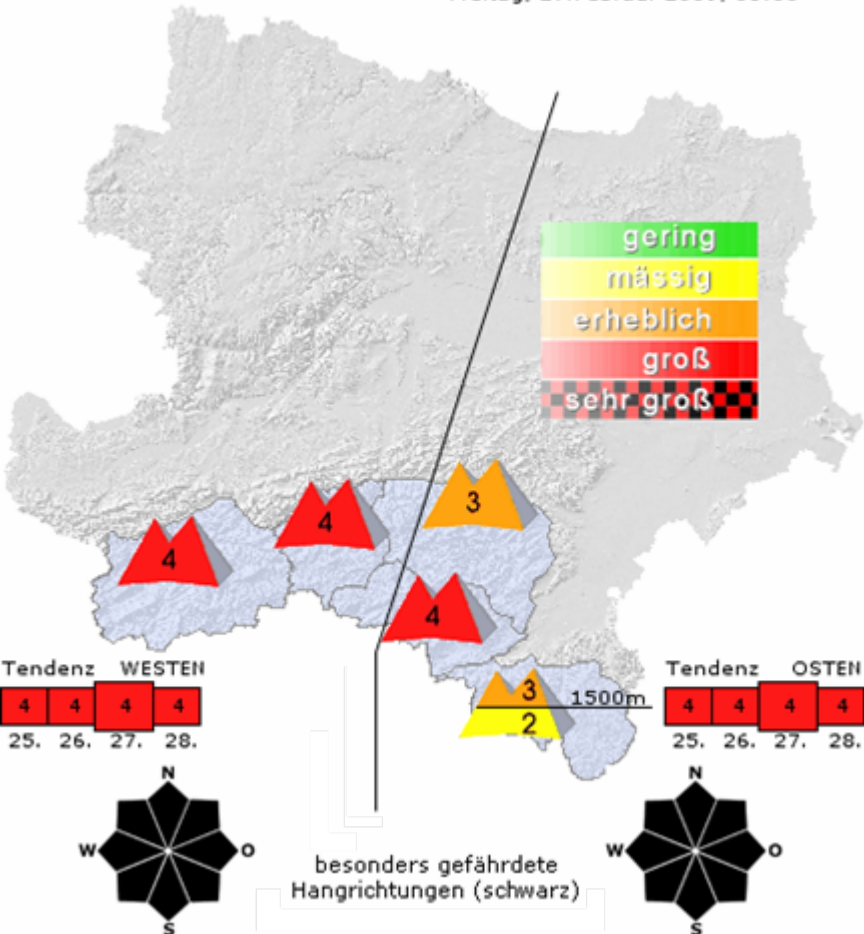

Webbasierte Monitoringsystem  
der Abt. Hydrologie  
Niederschlag 24h Summen, Temp.

Niederschlagssumme innerhalb der letzten 24h

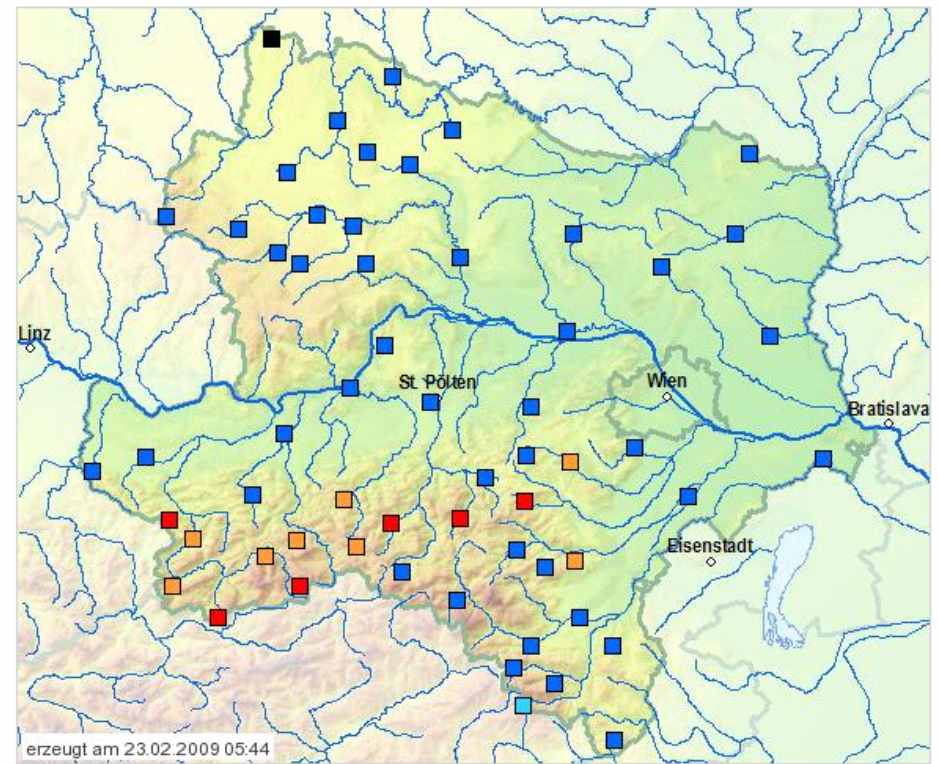

■ nicht verfügbar ■ 0-1 mm ■ 1-15 mm ■ 15-30 mm ■ >30 mm



# Betroffene Regionen

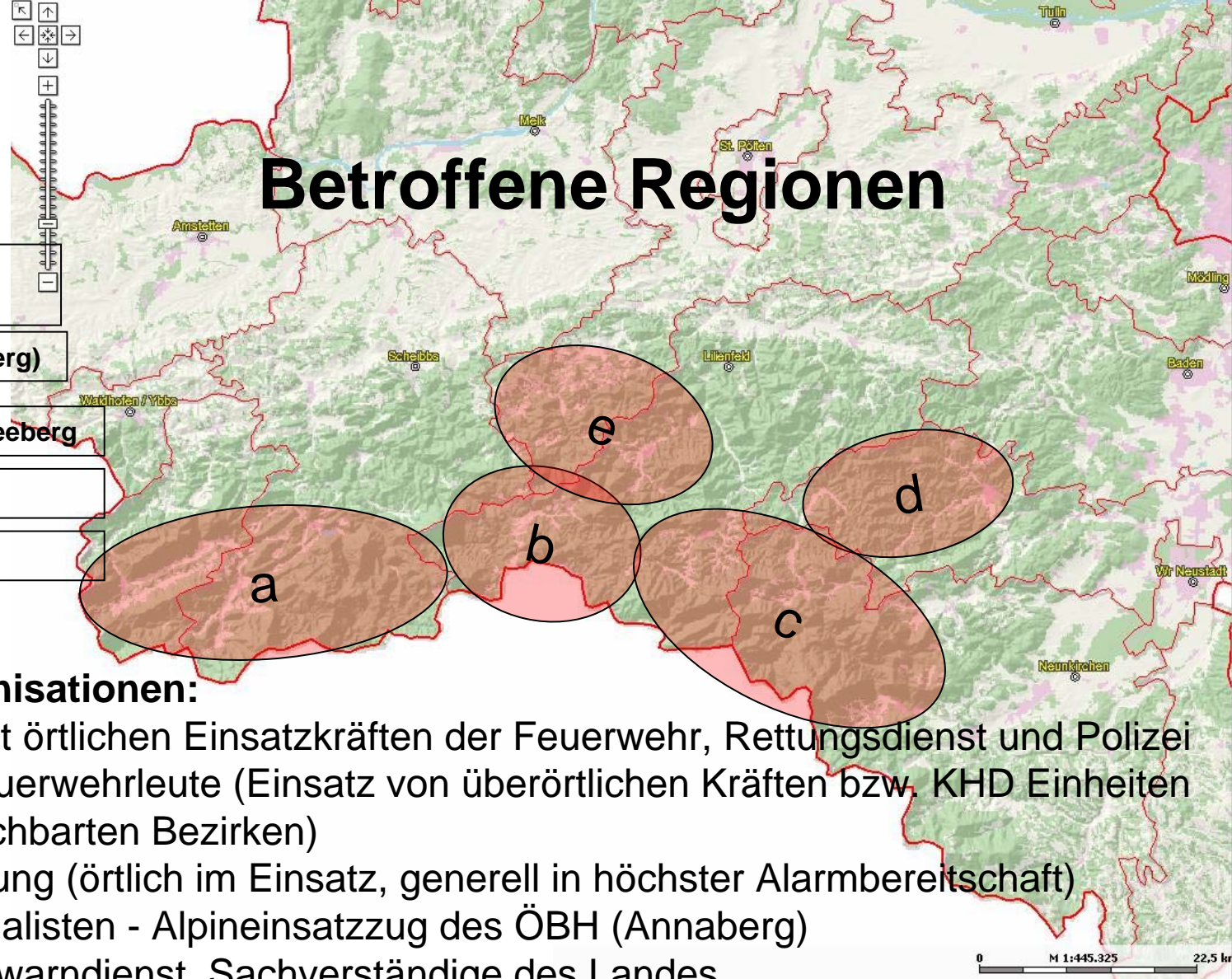

a) Ybbstaler Alpen  
(Hochkar/Ötscher)

b) Türnitzer Alpen (Annaberg)

c) Göller/Gippel/Rax/Schneeberg

d) Gutensteiner Alpen

e) Pielachtal/Traisental

## Eingesetzte Organisationen:

- ~20 Gemeinden mit örtlichen Einsatzkräften der Feuerwehr, Rettungsdienst und Polizei
- Total:
- 2800 Feuerwehrleute (Einsatz von überörtlichen Kräften bzw. KHD Einheiten aus benachbarten Bezirken)
  - Bergrettung (örtlich im Einsatz, generell in höchster Alarmbereitschaft)
  - 30 Spezialisten - Alpineinsatzzug des ÖBH (Annaberg)
  - Lawinenwarndienst, Sachverständige des Landes
  - Straßenmeisterei (500) mit schwerem Gerät
  - Polizei (örtliche Streifen und Hubschrauber)



# Schneeeinsatz Impressionen



POLIZEI



NÖ Katastrophenschutz



# Schneefälle, 21.-28.02.2009

abgesprengte Lawine im Grünloch, Lackenhof, einer der größten Lawinen in Niederösterreich der letzten Jahrzehnte



Foto: Wildbach und Lawinenverbauung, GBL Melk



POLIZEI



NÖ Katastrophenschutz

# Schneefälle, 21.-28.02.2009

Bez. Scheibbs: Lawine in Neuhaus, Zellerrain, Bundesstraße verschüttet und mehrere Tage gesperrt



POLIZEI



NÖ Katastrophenschutz





Behördlicher Bezirksführungsstab  
BH Scheibbs



Bezirksführungsstab Feuerwehr  
BFKDO Scheibbs



Örtliche Gemeinde-EL im FF Haus Lunz/See, Bgm. + FW Kdt. koordinieren



# Aufgaben der Gemeindeeinsatzleitung

- Koordination der Einsätze im Gemeindegebiet
  - Beurteilung der Lage
  - vorausschauende Planung
  - Einteilung der Hilfskräfte (örtliche und überörtliche)
  - Regelmäßige Abstimmung und Einsatzbesprechungen mit Feuerwehrkommando
- Information für Bevölkerung

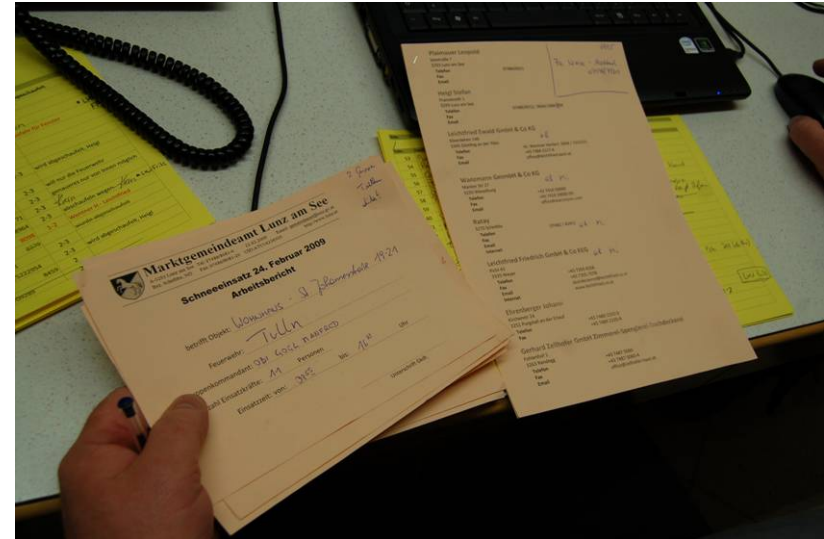



# Aufgaben des behördlichen Bezirksführungsstabes

Sicherheits- und Katastrophenbehörde

- Ständige Beurteilung der Lage im Bezirk
- vorausschauende Planung basierend auf den Prognosen
- Enger Kontakt mit den Gemeinden, den Organisationen auf Bezirksebene und der LWZ
- Anordnen von Straßensperren, Evakuierungen
- Unterstützung der Gemeinden im Bedarfsfall

