

Gesamte Fläche von 682 = 1259 m² > Rest (Graben) 394 m²
 - 865 m²



Eigentümer: Gemeinde Kapellen (öffentl. Gut)
 Rechtsgültig: 22. April 1977



M = 1:2880

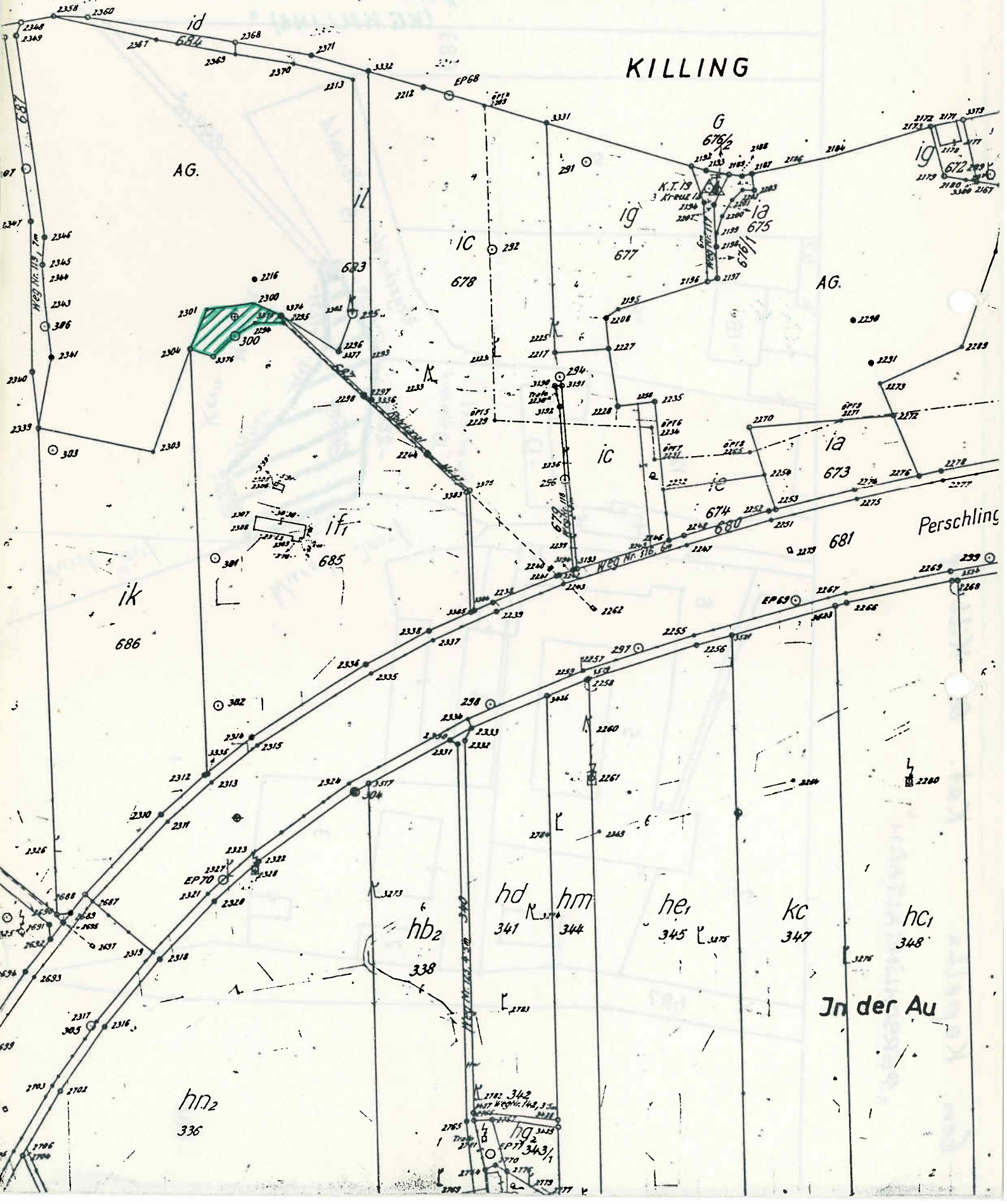

Bezirkshauptmannschaft St. Pölten

Hierauf bezieht sich der hä. Bescheid vom 16.8.1985 Zl. 9-N-8525/4

Der Bezirkshauptmann: i.d. Dr. Gopitz d.l.



"ALTARM DER PERSCHLING (KG KILLING)"

Gem. Kapellen Kat. Ol Killing
"PERSCHLINGALTARM"

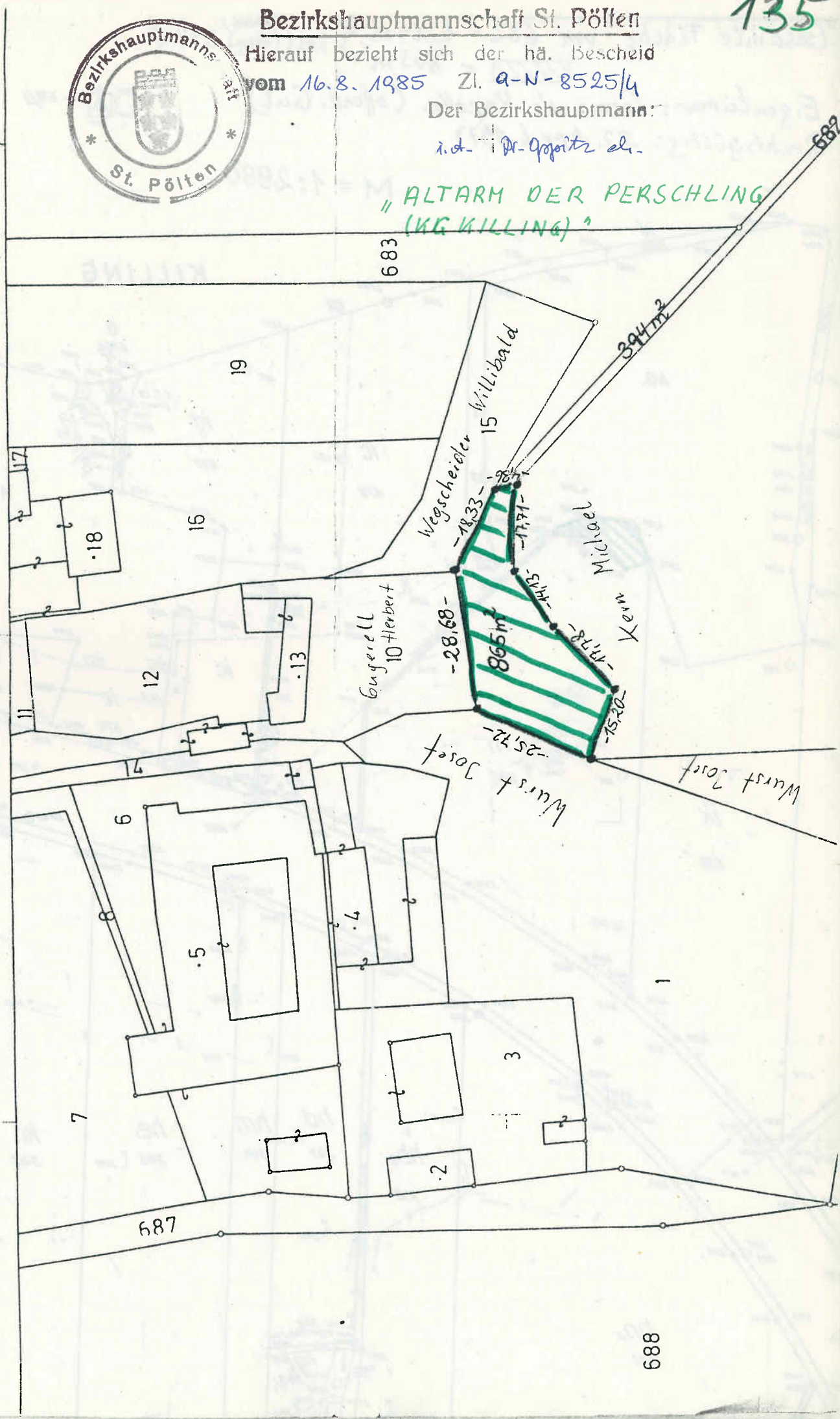



848

x = Standort des
 Schildes

850

851

852

865

868

864

863

866

867

Perschling

876

875

877

883

884

885

886

887

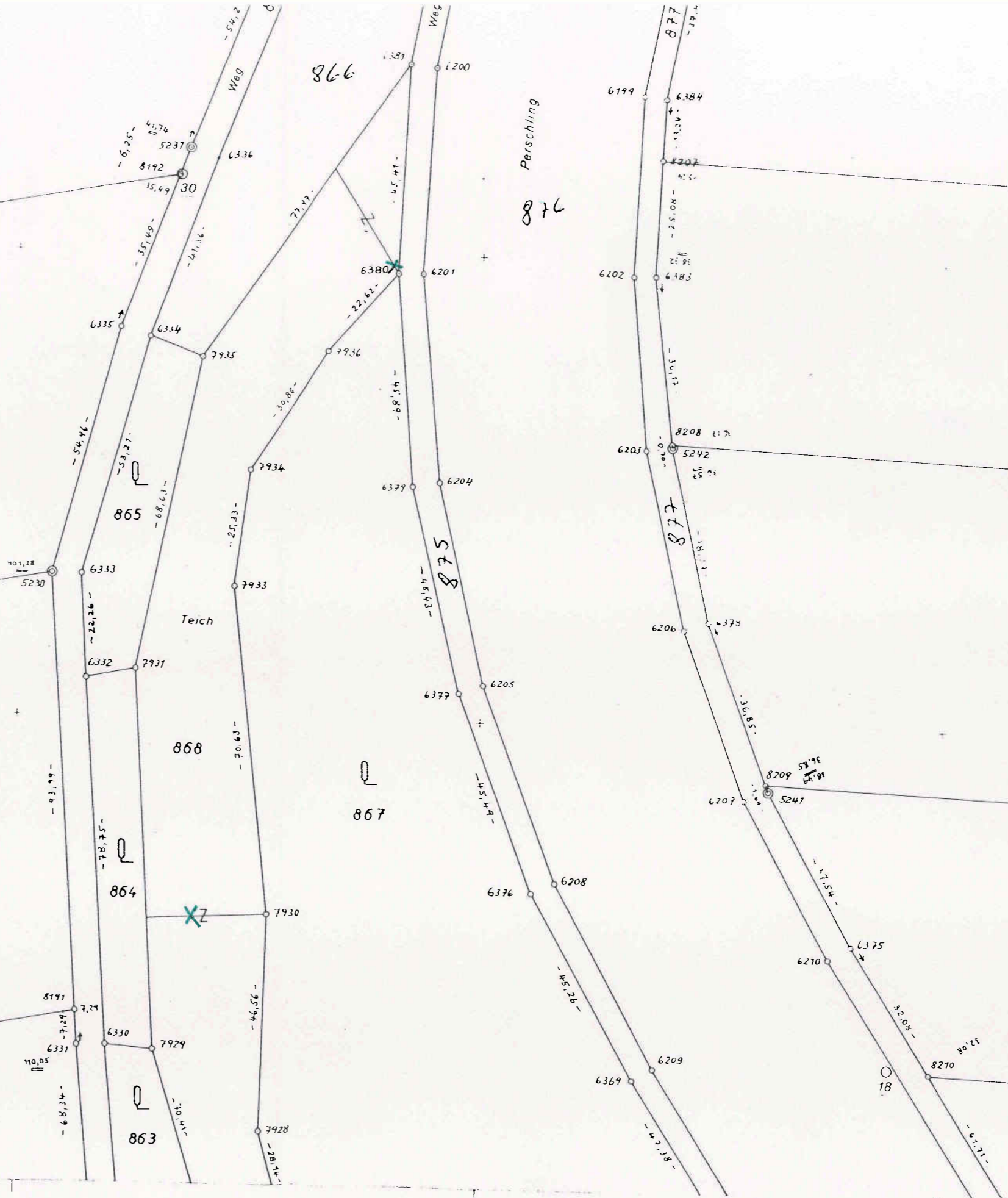

7135-38/9

K. Rassina 1:1000

7135-46/2
 1:1000

